

Voorgevel noordzijde

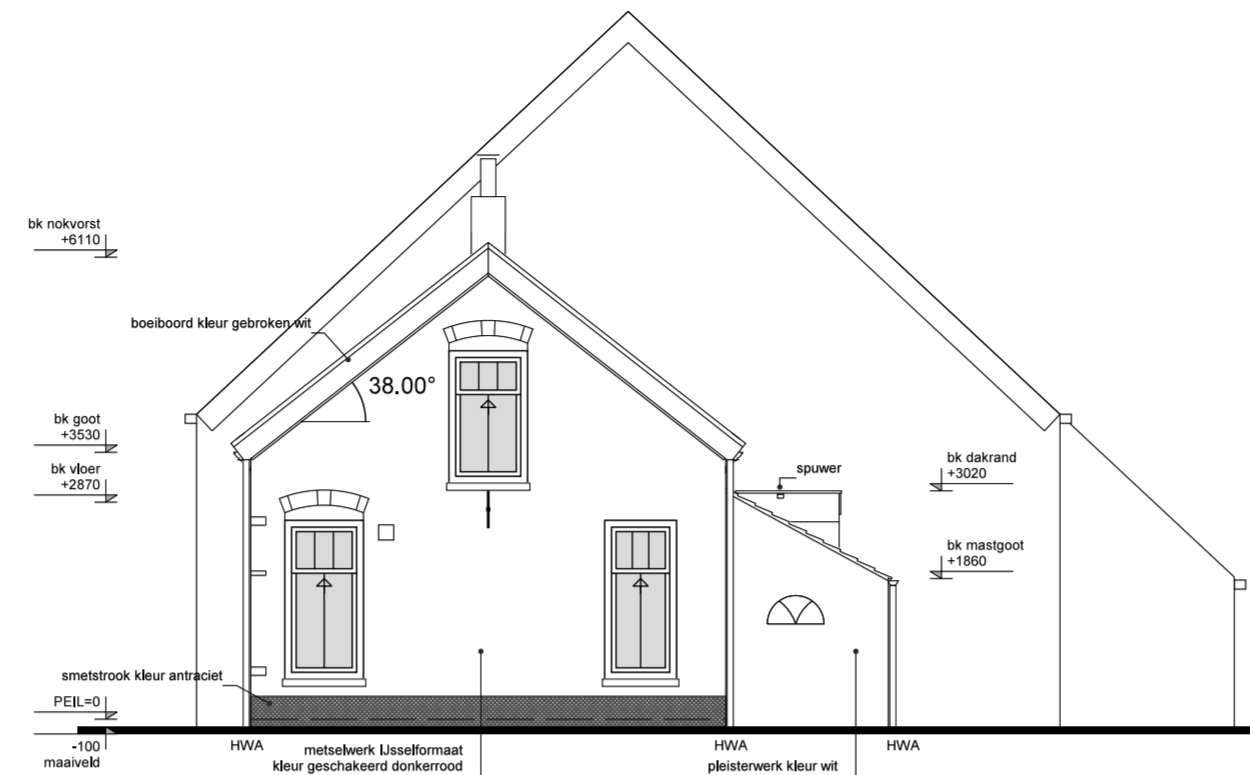

Kopgevel westzijde

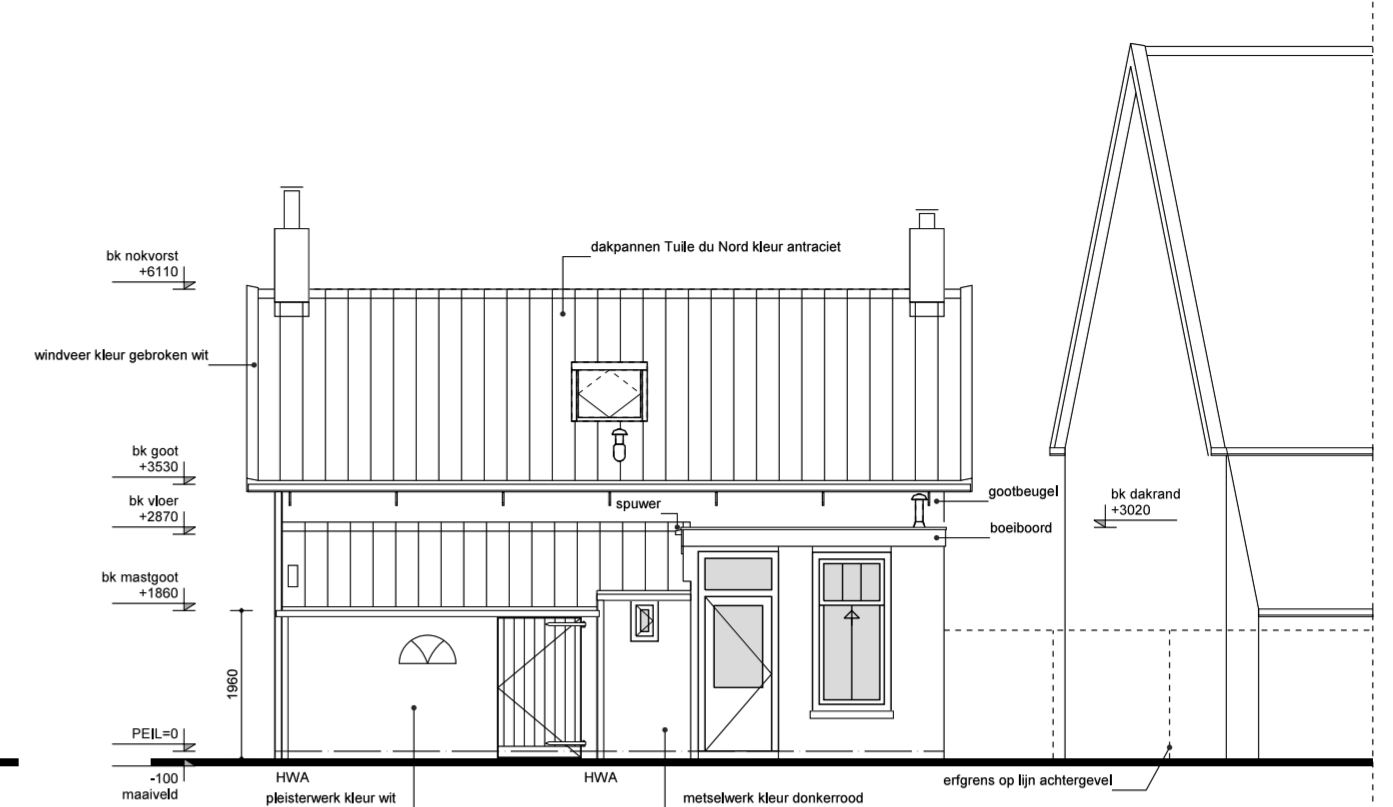

Achtergevel zuidzijde

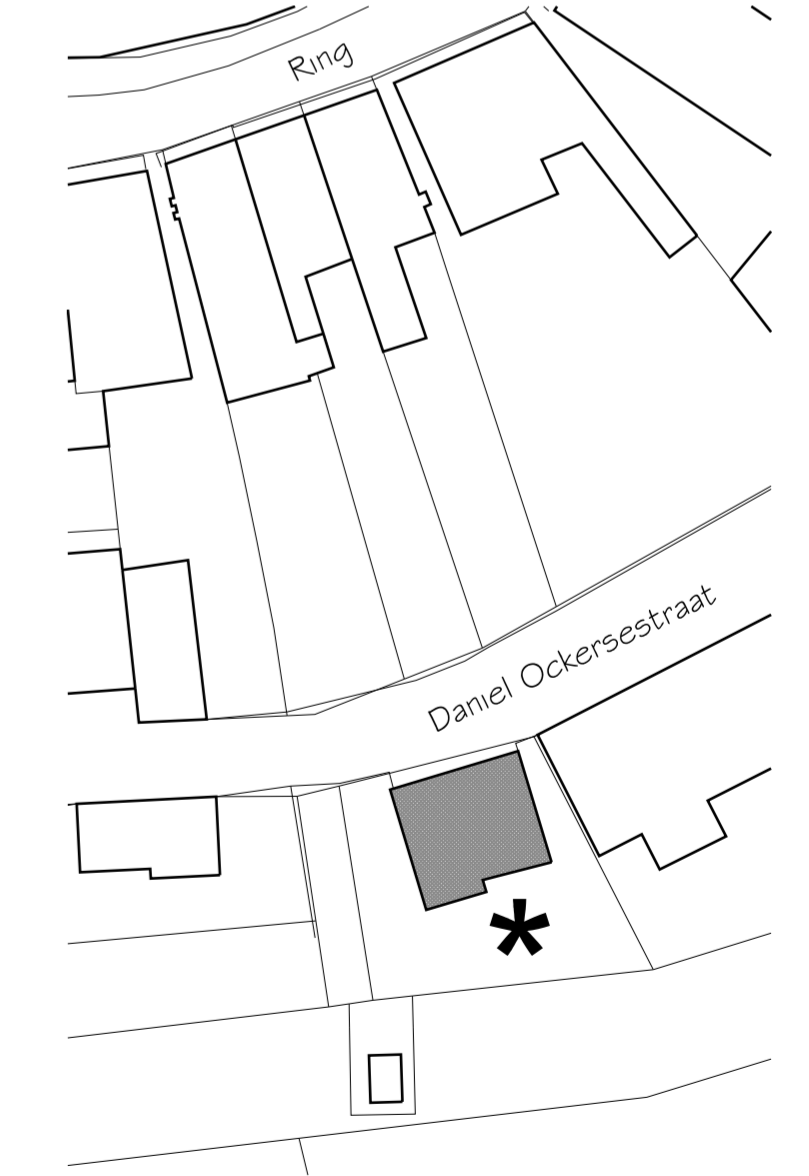
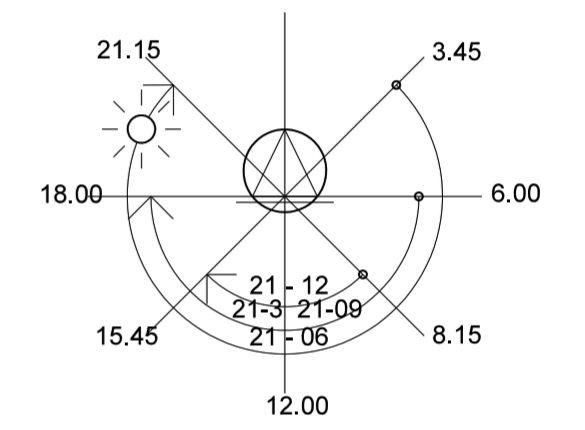

Situatie  
Schaal 1:500

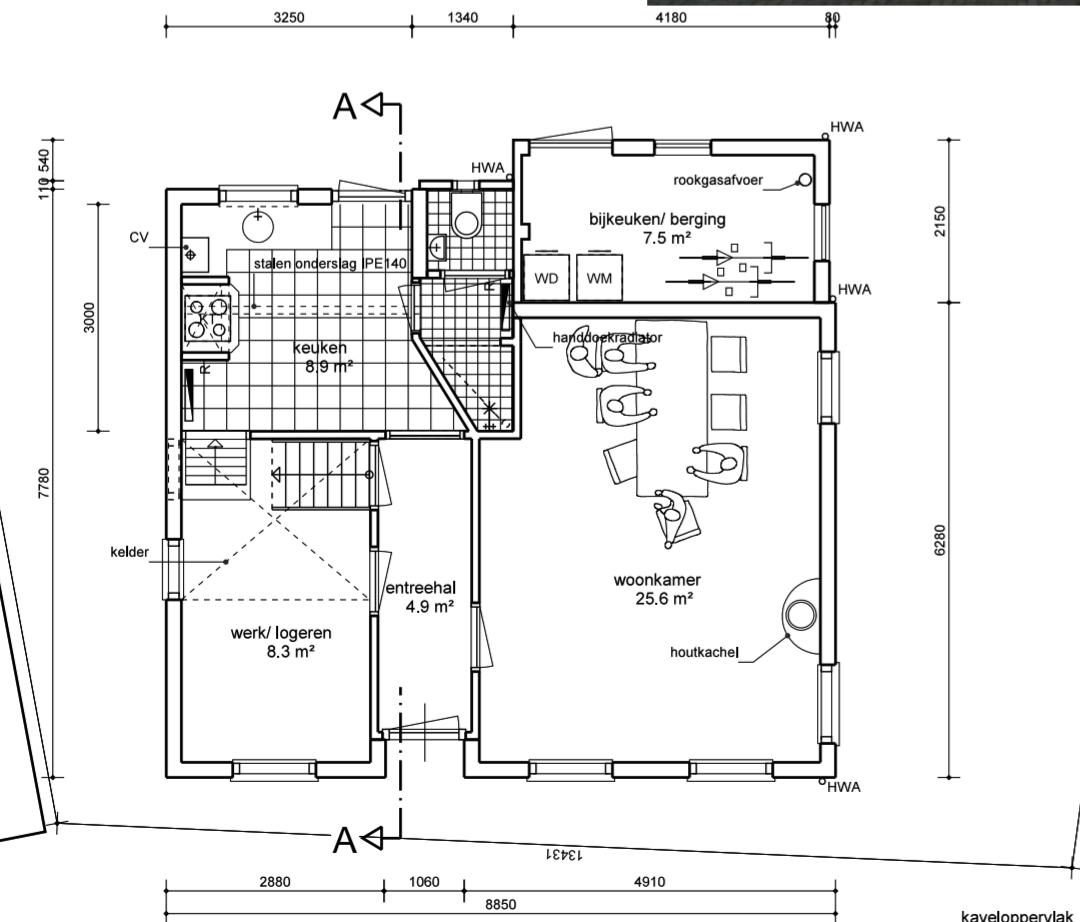

Begane grond  
Schaal 1:100  
kaveloppervlak 248.0 m²  
bebouwd oppervlak 71.6 m²

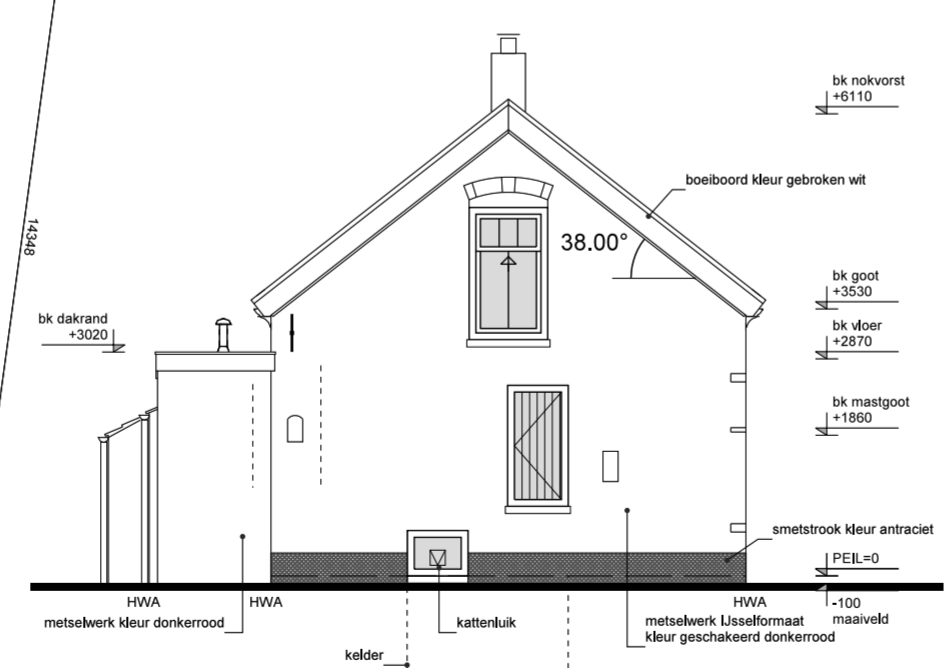

Kopgevel oostzijde

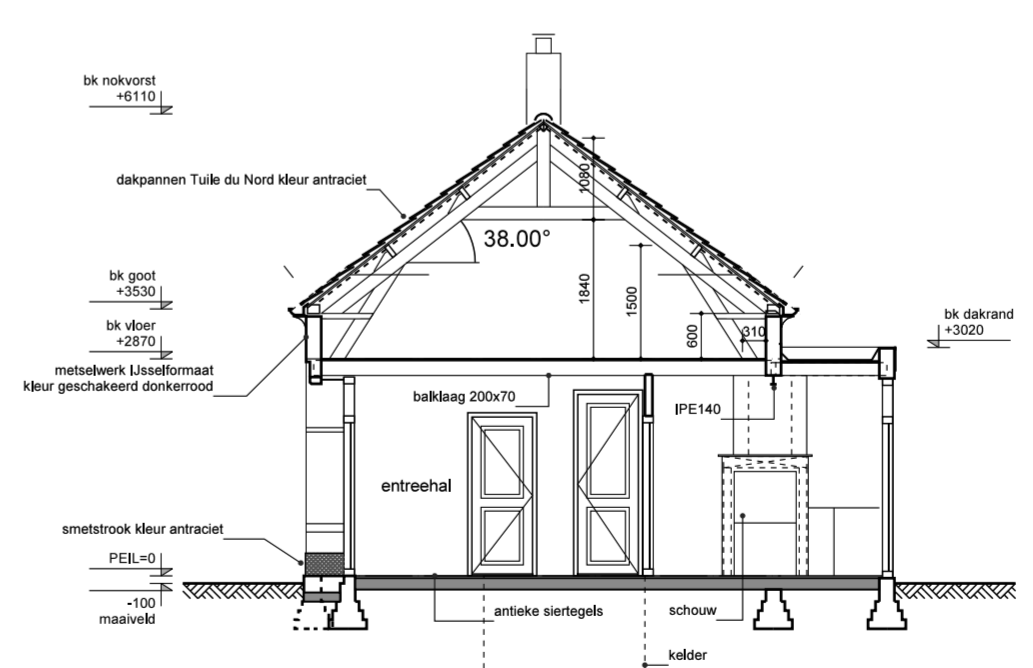

Doorsnede A-A

ALLE MATEN IN HET WERK CONTROLEREN

Project: Verbouwing woonhuis Nachtegaal  
Adres: Daniël Ockersestraat 8 te Dreischor  
Fase: Inventarisatie bestaande situatie - vooroverleg  
Opdrachtgever: Familie Nachtegaal Formaat: A2 Schaal: 1 : 100  
Onderwerp: situatie, plattegrond, gevels en doorsnede

kenmerk gemeente: RenW/20160650  
projectnummer: 16-042  
datum: 03-03-2016  
gew : 03-04/07-04/18-05  
Tekeningnummer: INV-01